

# ねじ軸端追加加工規格寸法 形状 C形

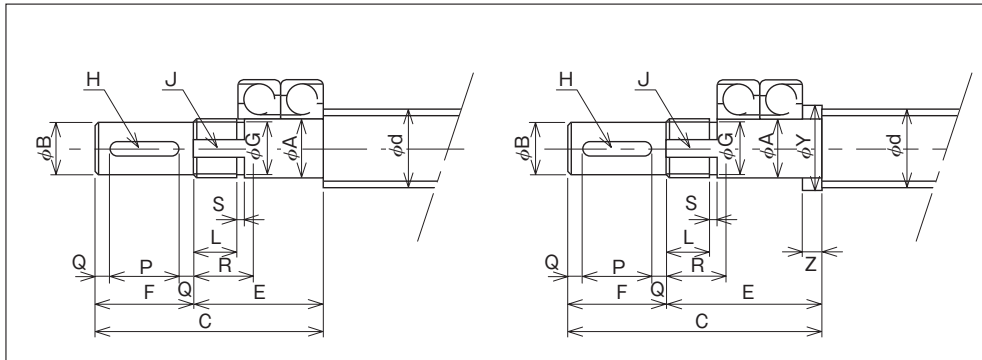

ねじ軸外径20~50

ねじ軸外径14~18

| ねじ軸<br>外 径 | 軸 端 寸 法 (mm) |     |    |    |     |          |    |   |      |             |    |             |    | カラー寸法<br>(参考) |    | 使用<br>転がり軸受<br>例<br>(JISによる<br>呼び番号) | ねじ<br>軸<br>外 径 |    |
|------------|--------------|-----|----|----|-----|----------|----|---|------|-------------|----|-------------|----|---------------|----|--------------------------------------|----------------|----|
|            | Ah6          | Bh7 | E  | F  | C   | ね じ 部    |    |   |      | キ ー 溝 部     |    |             |    |               | Y  |                                      |                | Z  |
|            |              |     |    |    |     | M        | L  | S | G    | J<br>(幅×深さ) | R  | H<br>(幅×深さ) | P  | Q             |    |                                      |                |    |
| <b>10</b>  | —            | —   | —  | —  | —   | —        | —  | — | —    | —           | —  | —           | —  | —             | —  | —                                    | —              | 10 |
| <b>12</b>  | —            | —   | —  | —  | —   | —        | —  | — | —    | —           | —  | —           | —  | —             | —  | —                                    | —              | 12 |
| <b>14</b>  | 10           | 8   | 34 | 16 | 50  | M10×0.75 | 9  | 2 | 8.5  | 3.5×1.5     | 13 | —           | —  | —             | 15 | 7                                    | 7200           | 14 |
| <b>16</b>  | 12           | 10  | 37 | 20 | 57  | M12×1    | 9  | 2 | 10.5 | 3.5×1.5     | 13 | 3×1.8       | 14 | 3             | 17 | 8                                    | 7201           | 16 |
| <b>18</b>  | 12           | 10  | 37 | 20 | 57  | M12×1    | 9  | 2 | 10.5 | 3.5×1.5     | 13 | 3×1.8       | 14 | 3             | 19 | 8                                    | 7201           | 18 |
| <b>20</b>  | 15           | 12  | 33 | 25 | 58  | M15×1    | 11 | 2 | 13.5 | 4.5×1.5     | 16 | 4×2.5       | 17 | 4             | —  | —                                    | 7202           | 20 |
| <b>22</b>  | 15           | 12  | 33 | 25 | 58  | M15×1    | 11 | 2 | 13.5 | 4.5×1.5     | 16 | 4×2.5       | 17 | 4             | —  | —                                    | 7202           | 22 |
| <b>25</b>  | 17           | 14  | 35 | 25 | 60  | M17×1    | 11 | 2 | 15.5 | 4.5×1.5     | 16 | 5×3         | 17 | 4             | —  | —                                    | 7203           | 25 |
| <b>28</b>  | 20           | 16  | 41 | 28 | 69  | M20×1    | 13 | 2 | 18.5 | 4.5×1.5     | 18 | 5×3         | 20 | 4             | —  | —                                    | 7204           | 28 |
| <b>32</b>  | 25           | 20  | 48 | 36 | 84  | M25×1.5  | 18 | 3 | 23   | 5.5×2.0     | 24 | 6×3.5       | 28 | 4             | —  | —                                    | 7205           | 32 |
| <b>36</b>  | 25           | 20  | 48 | 36 | 84  | M25×1.5  | 18 | 3 | 23   | 5.5×2.0     | 24 | 6×3.5       | 28 | 4             | —  | —                                    | 7205           | 36 |
| <b>40</b>  | 30           | 25  | 50 | 42 | 92  | M30×1.5  | 18 | 3 | 28   | 5.5×2.5     | 24 | 8×4         | 32 | 5             | —  | —                                    | 7206           | 40 |
| <b>45</b>  | 35           | 30  | 63 | 58 | 121 | M35×1.5  | 21 | 3 | 33   | 6.5×2.5     | 28 | 8×4         | 48 | 5             | —  | —                                    | 7307           | 45 |
| <b>50</b>  | 35           | 30  | 63 | 58 | 121 | M35×1.5  | 21 | 3 | 33   | 6.5×2.5     | 28 | 8×4         | 48 | 5             | —  | —                                    | 7307           | 50 |